Infolettre
Événements culturels
Mai / Juin - 2025
May / June - 2025

Suisse.

CONSULAT GÉNÉRAL DE SUISSE À MONTRÉAL

Cinéma | Musique | Arts de la scène | Arts visuels | BD / Littérature | Expositions |

Suivez-nous sur Facebook / Follow us on Facebook Site internet

CINÉMA

SWISS FILM CLUB CANADA
EN LIGNE
21.05.2025 - 25.05.2025

Gratuit, sur inscription:
https://tinyurl.com/2bctdnbf
Disponible uniquement au Canada

Fiction | 2024 | 96 min | CAN/CH
En français, sous-titré en anglais

Inspiré du roman *Ör* de l'écrivaine islandaise Audur Ava Ólafsdóttir, *Hôtel Silence* est une ode bouleversante à la résilience. Une histoire lumineuse et profondément humaine, où un homme en quête de silence trouve une forme de renaissance.

Dans cette coproduction canado-suisse, signée par la réaliste helvétique **Léa Pool**, Jean part vers un pays détruit par la guerre, décidé à tout quitter. Mais au fil des rencontres et des gestes partagés, une autre trajectoire se dessine.

Présenté par le Représentations suisses au Canada.

SWISS FILM CLUB CANADA
IN PERSON
21.05.2025 - 6:30 PM

The Bytowne
325, Rideau Street
Ottawa, ON

04.06.2025 - 7:00 PM

Salle Alec et Gérard Pelletier
4c, rue Maple
Sutton, QC

Fiction | 2022 | 92 min | CH/D
Swiss-German, with English subtitles

Get ready for a delightful Swiss film directed by **Barbara Kulcsar** and written by **Petra Volpe**.

Newly retired, Alice and her husband Peter are finally ready to enjoy their golden years. But when long-buried marital tensions resurface during a Mediterranean cruise, the couple finds themselves on two very different paths of self-discovery. Heartfelt, humorous, and full of surprises, this film is a touching reflection on aging, identity, and second chances. *Sometimes retirement is just the beginning…*

Presented by the Swiss Representations in Canada, in collaboration with the German Language Film Festival of Ottawa and Sutton Encore.

ODE A LA JOIE
EN PERSONNE
27.05.2025

Cinéma Public
505, rue Jean-Talon Est
Montréal, QC

Le cycle de films *Ode à la joie* vous propose un tourbillon d'humour européen à travers six comédies aussi irrésistibles que variées.

🎬 **1 avril – *Chiennes de vies* (Belgique)**: une comédie incisive et sans concession.
🎬 **8 avril – *Wild Mouse* (Autriche)**: un humour grinçant à souhait.
🎬 **15 avril – *Il reste encore demain* (Italie)**: une réflexion poignante.
🎬 **29 avril – *Ciao-ciao Bourbine* (Suisse)**: une tendresse irrésistible.
🎬 **13 mai – *À l'abordage* (France)**: une douce insouciance.
🎬 **27 mai – *When Will It Be Again Like It Never Was Before* (Allemagne)**: une nostalgie amusée.

Organisé par le pôle EUNIC Montréal, en collaboration avec le Forum Culturel Autrichien à Ottawa, le Consulat général de France à Québec, le Consulat général de Suisse à Montréal, la Délégation générale Wallonie-Bruxelles au Québec/Canada, l'Institut culturel italien de Montréal, le Goethe-Institut Montréal et l'Alliance Française de Montréal.

LES DENTS DE LAIT
EN PERSONNE
12.06.2025

Cinémathèque québécoise
335, boulevard de Maisonneuve Est
Montréal, QC

Découvrez *Les Dents de lait*, une coproduction germano-suisse réalisée par **Sophia Bösch** et adaptée du roman d'**Helene Bukowski**. Ce film captivant nous plonge dans une communauté isolée où Skalde, une jeune femme marginalisée, voit son équilibre menacé après sa rencontre avec une mystérieuse fillette.

Ne manquez pas cette œuvre sensible et puissante, présentée par le Goethe-Institut dans le cadre de sa série *Achtung Film!*, en partenariat avec le Consulat général de Suisse à Montréal.

MUSIQUE

SARAH PAGIN
CONCERTS
20.05.2025 - 19h00

Vincent d'Indy
628, chemin de la Côte-Ste-Catherine
Outremont, QC

22.05.2025 - 19h00

Sainte-Hilda
6341, avenue De Lorimier
Montréal, QC

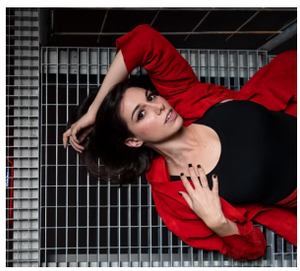

©Sarah Pagin

Soprano au parcours éclectique et audacieux, **Sarah Pagin** navigue entre opéra, cabaret, mélodie, musique contemporaine et électro-pop avec une aisance remarquable. Formée en Suisse et en France, elle s'est produite sur des scènes prestigieuses à travers l'Europe.

Le 20 mai, elle prêtera sa voix dans *Terezín 3 – Nuit, brouillard ou exil*, aux côtés du Quatuor Voxpopuli. Le 22 mai, elle proposera *DÉSIR!*, un récital audacieux où se rencontrent humour et raffinement musical, de Debussy à Weill.

ARTS DE LA SCÈNE

HOCUS POCUS
SPECTACLES
17.05.2025 - 19.05.2025
22.05.2025

Harbourfront Center, Toronto, ON
Deux Rives, St-Jean-sur-Richelieu, QC

Hocus Pocus, Petit Théâtre ©Philippe Pasche

Embarquez pour un voyage fascinant, imaginé par le chorégraphe **Philippe Saire**, figure emblématique de la danse contemporaine suisse.

Dans *Hocus Pocus*, deux amis s'élancent dans une quête d'aventure et de sens, évoluant dans un univers poétique où illusions et jeux de lumière sculptent l'espace, pour le plaisir des petits comme des grands.

WAYQEYCUNA
EN SALLE
31.05.2025 - 03.06.2025

Théâtre Rouge du Conservatoire
4750, avenue Henri-Julien
Mont-Royal, QC

C LA VIE
GRATUIT
04.06 + 05.06.2025

Théâtre de Verdure
3939, avenue du Parc-La Fontaine
Montréal, QC

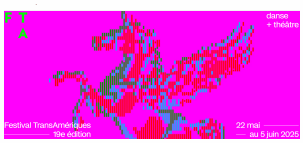

©FTA

Du 22 mai au 5 juin, Montréal vibrera au rythme de la 19e édition du **Festival TransAmériques (FTA)**, un événement incontournable pour les amateurs de théâtre, de danse et de performances avant-gardistes. Parmi les temps forts de cette année, le FTA présentera deux productions à participation suisse:

- *Wyaqecuna*: Une œuvre immersive qui plonge le spectateur dans un univers fascinant, alliant questionnements sociaux et poésie.
- *C la vie*: Une performance vibrante et colorée qui interroge la notion de vie et d'identité à travers une approche multidisciplinaire.

ARTS VISUELS

PIPILOTTI RIST
ART VIDÉO
17.05.2025 - 04.01.2026

EXMURO - Aire publique
27, rue Notre-Dame
Québec, QC

Pipilotti Rist, l'une des figures les plus emblématiques de l'art contemporain suisse transformera l'espace urbain de Québec en une expérience sensorielle inédite avec trois de ses installations vidéo poétiques et oniriques:

- *Ever is over all*
- *Open my glade (flatten)*
- *Sip my ocean*

Réputée pour ses œuvres immersives et sa maîtrise des couleurs et des lumières, l'artiste vous invite à plonger dans un univers où la réalité se mêle à la rêverie, transformant ainsi l'espace public en un lieu d'expérimentation visuelle et émotionnelle.

LITTÉRATURE

LA SUISSE À L'HONNEUR
ACTIVITÉS
23.05.2025 - 25.05.2025

Festival BD de Montréal
Rue Saint-Denis (piétonne pour l'occaion)
Entre les rues Gilford et Roy
Montréal, QC

©Alex A, FBDM

Préparez-vous à découvrir toute la créativité helvétique! Huit artistes suisses viendront électriser **la programmation** de la 14e édition du Festival BD Montréal:

- ✨ **Vamille**
- ✨ **Helge Reumann**
- ✨ **Krel**
- ✨ **Lika Nüssli**
- ✨ **MarieMo**
- ✨ **Maeva Rubli**
- ✨ **Nando von Arb**
- ✨ **Tobias Aeschbacher**

Aussi, à voir absolument, l'exposition *La BD suisse s'affiche*: un clin d'œil vibrant à l'art de l'affiche illustrée, ce joyau du patrimoine culturel immatériel de l'UNESCO, célébré à Genève.

Une collaboration Festival BD de Montréal, Réseau BD Suisse, Pro Helvetia, Présence Suisse et le Consulat général de Suisse à Montréal.

HANNAH MARY McKINNON
PANEL
23.05.2025 - 24.05.2025

Festival Montréal Mystère - Mystery
Grande Bibliothèque - BAnQ
475, boulevard de Maisonneuve Est
Montréal, QC

©HM

Notre compatriote, **Hannah Mary McKinnon,** prendra part à la deuxième édition du Festival du livre policier de Montréal. Pendant deux jours, les univers du mystère et du polar, en français et en anglais, se rencontreront dans une ambiance électrisante.

Au programme: 10 panels captivants avec plus de 20 auteurs venus du Québec, du reste du Canada, des États-Unis et d'ailleurs, sans oublier plusieurs séances de dédicaces. Discussions bilingues, découvertes littéraires et rencontres passionnantes au rendez-vous!

L'HISTOIRE EN BD
TABLE RONDE
24.05.2025 - 16h00

Montréal CoWork
4388, rue St-Denis, local 200
Montréal, QC

Bulles d'histoire: l'histoire en BD. Une comparaison Québec-Suisse!

Matthieu Gillabert, professeur d'histoire à l'Université de Fribourg et codirecteur du Centre d'étude sur le Québec et la Francophonie (CEQF), participera à une table ronde publique autour des liens entre narration historique et création en BD, dans une perspective croisée entre le Québec et la Suisse.

Une rencontre à ne pas manquer pour les amateurs de dialogues culturels!

VAMILLE
TABLE RONDE
27.05.2025 - 18h00

Gratuit, inscription requise:
https://tinyurl.com/mjrsxr2j

Alliance française Ottawa
352, rue MacLaren
Ottawa, ON

Rejoignez les bédéistes **Vamille** (Suisse) et **Pierre Lecrenier** (Belgique) pour une table ronde autour de la BD francophone contemporaine. À travers leurs parcours et visions, ils exploreront le rôle du français dans la création, entre héritage et innovation.

Une rencontre vivante entre deux cultures du 9e art, organisée par l'Ambassade de Suisse et le Consulat général de Suisse à Montréal ainsi que de la Délégation générale Wallonie-Bruxelles au Québec/Canada, en collaboration avec l'Alliance française Ottawa, la Maison de la francophonie à Ottawa et La librairie du soleil.

LÉANDRE ACKERMANN
DISCUSSION - ATELIER
28.05.2025 - 18h00

Gratuit, inscription requise:
https://tinyurl.com/4wyx285m

Alliance française Halifax
5509, Young Street
Halifax, NS

Rencontrez **Léandre Ackermann**, illustratrice et autrice suisse, à l'occasion d'un événement *Apéro des idées* consacré à la bande dessinée francophone.

Ce moment privilégié vous invite à échanger en français autour du parcours de l'artiste, à découvrir les coulisses du 9e art en Suisse et à discuter ensemble des enjeux, formats et inspirations qui nourrissent la BD contemporaine.

Une belle occasion de pratiquer la langue de Molière dans un cadre convivial, autour d'une invitée passionnante!

Une rencontre organisée par le Consulat général de Suisse à Montréal, en collaboration avec l'Alliance française Halifax.

LÉANDRE ACKERMANN
WORKSHOP
29.05.2025 - 3:30 PM

Free, Drop Ins

Central Library Halifax
5440, Spring Garden Road
Halifax, NS

©Léandre Ackermann

🎨 Meet **Léandre Ackermann**, Swiss comic book author and illustrator, for an inspiring creative workshop. Young participants, ages 7-12, will design and illustrate their very own *fanzine* : a one-of-a-kind mini comic to share with friends.

🖍️ A playful introduction to storytelling, drawing, and self-expression.

✨ Imagination welcome — all supplies provided.

An event organized by the Consulate General of Switzerland in Montreal, in collaboration with the Halifax Central Library.

LÉANDRE ACKERMANN
WORKSHOP
29.05.2025 - 6:00 PM

Free, Teens Nights [grades 7-12]

Sackville Public Library
363 Sackville Drive
Lower Sackville, NS

©Léandre Ackermann

This is where your ideas help shape the future ✨*Top Teens Thursdays* are all about creativity, community, and having your say ... and it all kicks off with special guest: **Léandre Ackermann**.

Meet Swiss comic book author and illustrator and dive into the world of zines. You will create your very own fanzine to keep or trade!

Bring your creative vibes and bring your friends >> let's make something awesome together!

An event organized by the Consulate General of Switzerland in Montreal, in collaboration with the Halifax Central Library.

EXPOSITIONS

JOËLLE MOROSOLI
EXPOSITION
Jusqu'au 20.07.2025
VISITE COMMENTÉE PAR L'ARTISTE
08.06.2025 -14h00

Maison des arts de Laval
Salle Alfred-Pellan
1395, boulevard de la Concorde Ouest
Laval, QC

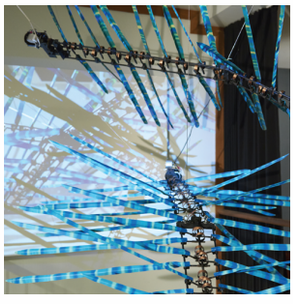

©Morosoli

Depuis plus de quarante ans, **Joëlle Morosoli** sculpte le mouvement, donnant vie à des œuvres cinétiques où fragilité et résilience se rencontrent. *Ouvrir une brèche* dévoile des installations poétiques où la lumière fend l'obscur, où l'élan libérateur prend le pas sur l'enfermement. Dans un parcours immersif, le public est invité à découvrir une pratique singulière où se conjuguent rigueur formelle, poésie visuelle et profondeur symbolique.

EXHIBIT A
EXHIBITION
Until 28.09.2025

The Bata Shoe Museum
327 Bloor Street West
Toronto, ON

Exhibition includes artifacts from Switzerland

Step into the world of forensic footwear with *Exhibit A: Investigating crime and footwear*, a captivating exploration of how shoes have played a crucial role in solving crimes. This exhibition delves into the evolution of footwear forensics and examines how our perceptions of criminality have been shaped since the 19th century.

📌 **Don't miss this intriguing journey through crime, culture, and forensics – an exhibition that will make you look at shoes in a whole new way!**

ESPACES OSCILLANTS
EXPOSITION
Jusqu'au 26.10.2025

Centre Canadien d'Architecture
1920, rue Baile
Montréal, QC

Image tirée d'un film d'Aufdi Aufdermauer col de la Furka en hiver (1989), sélectionné par Anneke Abhelakh ©Aufdi Aufdermauer

Situé dans les Alpes suisses et accessible par le col de la Furka, le glacier du Rhône n'est visitable que 120 jours par an, du solstice d'été à l'équinoxe d'automne. Hors saison, le site est figé sous la neige, sans présence humaine. Chargé d'histoires naturelles et culturelles, il témoigne d'un entrelacement entre environnement, spiritualité, traditions et tourisme alpin.

L'exposition *Espaces oscillants* explore ce glacier en transformation face aux défis climatiques. À travers cartographies, films, archives et œuvres contemporaines, elle questionne le rôle de l'architecture dans un paysage instable.

Schweizerische Eidgenossenschaft
Confédération suisse
Confederazione Svizzera
Confederaziun svizra

Consulat général de Suisse à Montréal
Consulate General of Switzerland in Montreal

CONSULAT GÉNÉRAL DE SUISSE
Consulate General of Switzerland
150 ans
DE PRÉSENCE À MONTRÉAL
150 years in Montreal

Dates, lieux et horaires peuvent changer. Veuillez vous informer auprès de l'organisme culturel avant votre visite!

Consulat général de Suisse à Montréal, département des affaires culturelles: **montreal.kultur@eda.admin.ch**

Vous ne désirez plus recevoir cette infolettre, cliquez > **désinscription**

©2015 Consulat général de Suisse à Montréal, *droits réservés.*

This email was sent to <<Adresse courriel>>
why did I get this? unsubscribe from this list update subscription preferences
Consulate General of Switzerland in Montreal · 1572, Avenue du Doctor-Penfield · Montreal, QC H3G 1C4 · Canada

INTUIT mailchimp